Piso luminoso en Burriana, listo para entrar a vivir con garaje y trastero

Pisos	Para entrar a vivir	Antigüedad: 2000	M2 Útiles: 105	Dormit: 3	Baños: 2

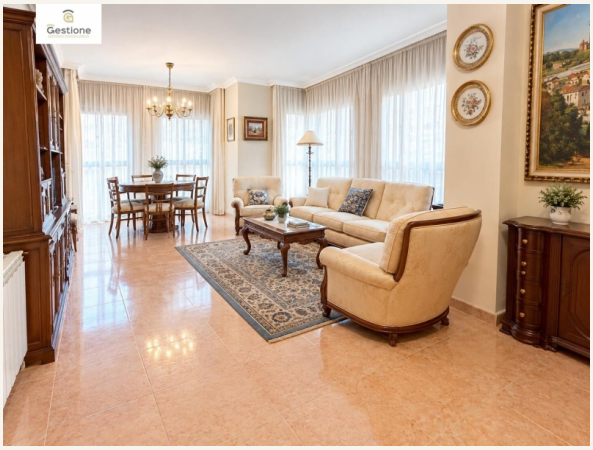

Burriana (Castellón)

A un paso del centro de Burriana, presentamos esta magnífica vivienda de 105 m2,situada en una cuarta planta con ascensor de un edificio del año 2000. Destaca por suextraordinaria luminosidad, su excelente distribución y su impecable estado deconservación.Su doble orientación y sus grandes ventanales de suelo a techo favorecen la entrada deluz natural y aportan una agradable sensación de amplitud.Uno de sus grandes atractivos es su distribución prácticamente cuadrada, que permiteaprovechar al máximo la superficie, sin apenas metros destinados a pasillos. El salón yla cocina se...

Características y equipamiento

- ✔ Ascensor
- ✔ Calefacción
- ✔ Mañana

Operaciones y precios

Venta

Precio: 179.900 €

Más información en
https://www.aquimicasa.net/pisos/castellon/piso-luminoso-en-burriana-listo-para-entrar-a-vivir-con-garaje-y-trastero-i44633